

Gestió dels verds urbans a l'Ametlla, d'un problema a una solució?

**Ajuntament de l'Ametlla del Vallès
Jordi Puig Roca**

El problema

- **Sistema de recollida separat de verds urbans amb contenidors de 1100l**
- **Molt mala qualitat del residu generat**
- **Costos elevadíssims de gestió**
- **Impossibilitat de retirada del triturat a preus competitius**

L'inici de la solució

- **Es planteja al Consorci la necessitat de canviar el sistema.**
- **S'analitza la possibilitat de fer la recollida dels verds porta a porta.**
- **Es realitzen diverses visites per comprovar l'efectivitat del sistema.**
- **Hi ha l'acord polític per fer el canvi de sistema**

La planificació

- **Avaluació de les necessitats de saques**

En aquesta campanya es va poder determinar que el 53% de les cases que tenien jardí farien servir el sistema i, si es comptaven els indecisos, un 58%.

En total, sobre un potencial d'uns 2.000 usuaris, es podria fer una estimació d'unes 1160 saques.

- **Mecanisme de repartiment de les saques**

Casa per casa o sota demanda a l'ajutament

Gestió de la recollida de saques

Prèvia trucada, aplaçament de la sortida de la saca en cas de superar la capacitat del servei, treta de la saca el més a prop possible del dia de recollida (Dilluns o dimarts)

La planificació

- **Condicions per a la recollida de les saques**

1 saca per setmana i habitatge.

No es recolliran saques amb impropis (runes, rebuig, plàstics, etc.) ni restes de palmera

- **Sistema de recollida**

Camió compactador amb grua

- **Dies de recollida**

Dilluns i dimarts

- **Resolució d'incidències**

Via telefònica

Cronograma

	Març					Abril				Maig				
Setmanes	1	2	3	4	5	1	2	3	4	1	2	3	4	5
Informació mitjans locals														
Recepció de peticions de gent que vol saca														
Producció de saques														
Repartiment de saques														
Inici de servei de recollida														
Retirada de contenidors de verds														
Retirada de saques fora de programa										Durant 6 mesos				

Resultats

Any	Gener	Febrer	Març	Abril	Maig	Juny	Juliol	Agost	Setembre	Octubre	Novembre	Desembre	Total saques buidades
2013				35	304	421	634	525	555	481	407	421	3.783
2014	326	247	376	392	487	511	544	495	558	429	390	568	5.323
2015	435	328	442										1.205
TOTAL SAQUES BUIDADES DES DEL INICI DEL SERVEI													10.311

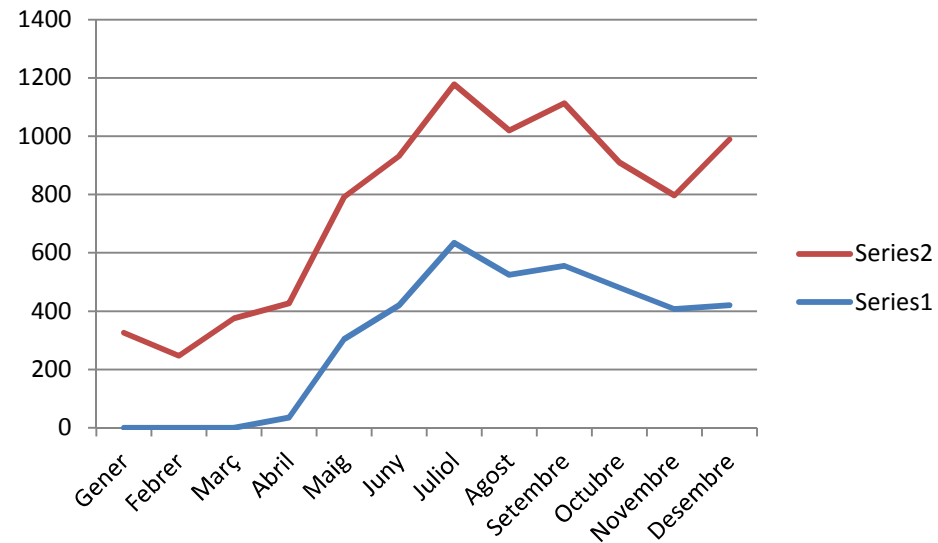

Resultats

Descarregues	Gener	Febrer	Març	Abril	Maig	Juny	Juliol	Agost	Setembre	Octubre	Novembre	Desembre	TOTALS	QUILOS TOTALS ANUALS
Descarrega Conttenes						63.380	109.540	105.740	92.640	100.840	91.360	88.340	651.840	651.840
Descarrega Conttenes	57.420	67.840	89.650	129.140	29.715	28.880	25.640	23.560	33.580	32.480	29.360	36.720	583.985	612.985
Estimació descarrega a Can Reixach	0	0	0	0	4.000	4.000	5.000	4.000	4.000	4.000	4.000	0	29.000	
Descarrega Conttenes	32.780	27.190	35.040	28.905	29.240	33.020	34.040	31.780	41.860	40.470	33.260	43.940	411.525	440.525
Estimació descarrega a Can Reixach	0	0	0	1.000	4.000	4.000	5.000	4.000	5.000	3.000	3.000	0	29.000	
Descarrega Conttenes	40.580	26.400	36.660										103.640	103.640

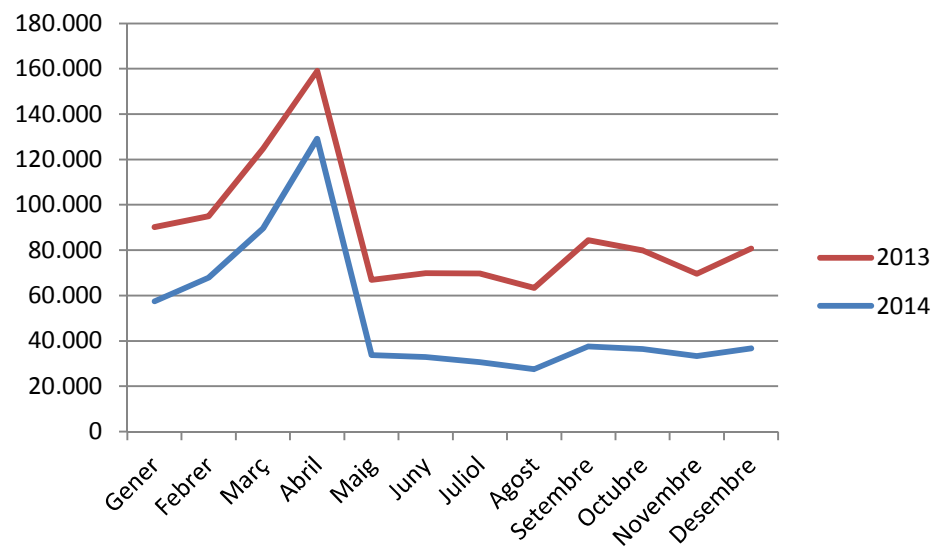

Pressupost

Concepte	ut	preu ut	Subtotal	21% IVA	Total
Adquisició saques	1160	12	13.920,00 €	2.923,20 €	16.843,20 €
Segona campanya comunicació i informació(Cost informadors)	1	2000	2.000,00 €	420,00 €	2.420,00 €
Edició tríptic informatiu	3500	0,14	490,00 €	102,90 €	592,90 €
Total					19.856,10 €

Balanç

- **Increment del cost de gestió servei (45.000€ a 60.000€)**
- **Reducció dels cost de gestió dels verds de 34 a 14€/tn uns 12.000€/any**
- **Possibilitat d'anar cap l'autogestió del verd (menys de 8€/tn) Trituració en equipament municipal. Estalvi d'uns 15.600(€/any).**



Gestió verds jardins

- 5 jardineros i l'ajuntament
- 1.250tn anuals
- 3 trinxades anuals.
- Cost total anual aproximat d'uns 9000€.



Resultats

Millores

- Reducció del cost futur global de la gestió dels verds
- Facilitat de retirada del triturat ja que és de qualitat i serveix per a l'agricultura.
- Increment de la matèria orgànica recollida (Efecte indirecte, major nombre de verd)

Problemes

- Alguns abocament en zones de contenidors.
- Manca de planificació dels veïns.
- Saques ocupant la via pública

